

comune di
Mara



PIANO PARTICOLAREGGIATO DEL CENTRO MATRICE

Allegato **E**

schede delle unità edilizie

sindaco

Sig. Salvatore Ligios

progettazione

ing. Mauro Floris

responsabile del procedimento

geom. Francesco Sale

data

maggio 2018

comune di
Mara



PIANO PARTICOLAREGGIATO DEL CENTRO MATRICE

Allegato **e**

schede delle unità edilizie
isolato A

sindaco

Sig. Salvatore Ligios

progettazione

ing. Mauro Floris

responsabile del procedimento

geom. Francesco Sale

data

maggio 2018







PIANO PARTICOLAREGGIATO DEL CENTRO MATRICE Comune di Mara

localizzazione

SCHEDA A1

COMPARTO	A	via Dante, via XX Settembre
UNITA' EDILIZIA	1	fabbricato al civico n° di via Dante
ESTREMI CATASTALI	Foglio 10	particella 48 (parte)

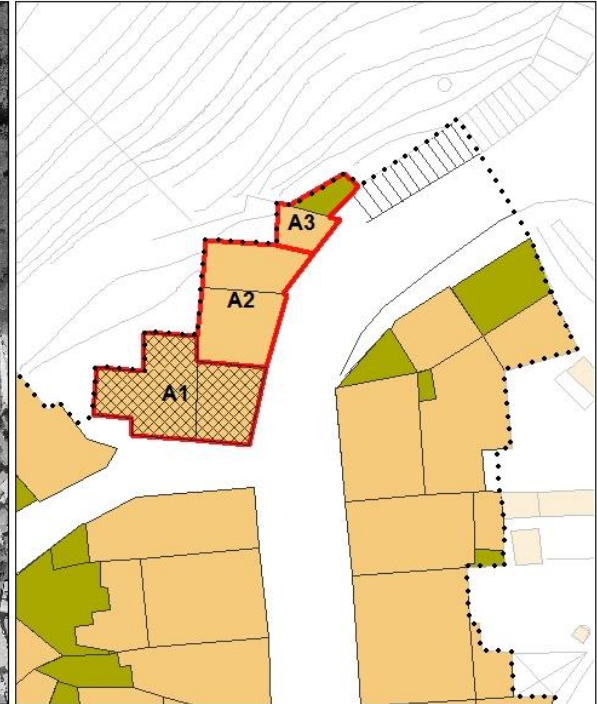
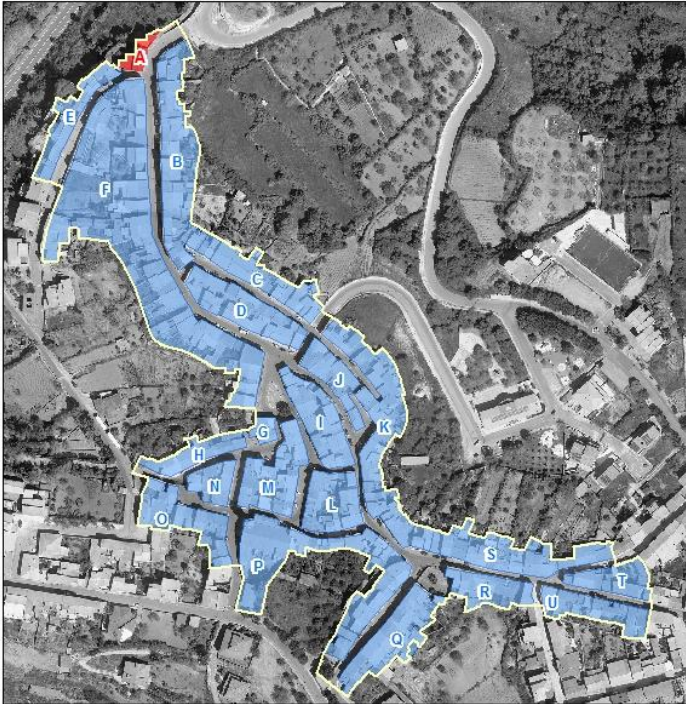



PIANO PARTICOLAREGGIATO DEL CENTRO MATRICE Comune di Mara





PIANO PARTICOLAREGGIATO DEL CENTRO MATRICE Comune di Mara

sezione descrittiva

Superficie lotto (mq):	119,00
Superficie coperta (mq):	119,00
Superficie libera (mq):	0,00
Rapporto di copertura:	1,00
Volume edificato(mc):	464,00
Indice fondiario:	3,90
Altezza minima (m):	5,00
Altezza massima (m):	5,20
Larghezza fronte principale (m):	7,60
Numero di piani:	1,00
Destinazione d'uso piano terra:	abitazione
Destinazione d'uso altri piani:	abitazione
Proprietà:	privata
Utilizzo:	non in uso
Epoca di impianto:	ante 1850

sezione tecnica

elementi di facciata

Finitura superficiale	intonaco e tinteggiatura
Zoccolatura	
Cornicione	in conci lapidei a fascia modanata multipla con intonaco e tinteggiatura
Fascia marcapiano	
Cornice portone di ingresso	
Lesene	
Bugnato	
Lunetta portone ingresso	
Lunetta finestre piano terra	
Cornici finestre piano terra	
Cornici finestre piano primo	
Gradini	in muratura
Soglia portone	in marmo
Davanzali finestre	in marmo



PIANO PARTICOLAREGGIATO DEL CENTRO MATRICE Comune di Mara

Elementi tradizionali

Balcone

Terrazzo d'attico

Cancello

Inferriata

sistemi portanti delle aperture

Portone di ingresso

Finestre piano terra

Finestre piano primo

infissi

Portone di ingresso

Porta laterale

Finestre piano terra

Oscuramenti piano terra

Finestre piano primo

Oscuramenti piano primo

Finestre piano secondo

Oscuramenti piano secondo

materiale

legno

legno

portelloni in legno

finestre in legno

stato

mediocre

discreto

mediocre

mediocre

copertura

Tipo, struttura

a falde, 2 falde

materiale

coppi in laterizio

stato

mediocre

sistemi smaltimento acque

Canale di gronda

Pluviali

Terminali

posizione

smaltimento diretto

materiale

stato



PIANO PARTICOLAREGGIATO DEL CENTRO MATRICE Comune di Mara

impianti a vista

sportello rete idrica

cavi elettrici e/o telefonici

lampione illuminazione pubblica

sezione conservativa

Stato di conservazione generale	mediocre
Alterazioni	ampliamento nella corte
Elementi da preservare	cornicione
Tipo edilizio storico	bicellula in larghezza su due livelli
Tipologia edificio	fabbricato in linea sul fronte strada senza corte
Classificazione	U4

Prescrizioni di piano

Interventi assentiti	A, B, C, ,D E
Prescrizioni	O1, P1.2, P6.2, P11.2, Q1, R5, S1, T2, T4, T8, T9,V2
Ulteriori prescrizioni	Dissimulare i cavi elettrici e/o telefonici.



PIANO PARTICOLAREGGIATO DEL CENTRO MATRICE Comune di Mara

localizzazione

SCHEDA A2

COMPARTO	A	via Dante, via XX Settembre
UNITA' EDILIZIA	2	fabbricato al civico n° 2 di via Dante
ESTREMI CATASTALI	Foglio 10	particella 48 (parte)

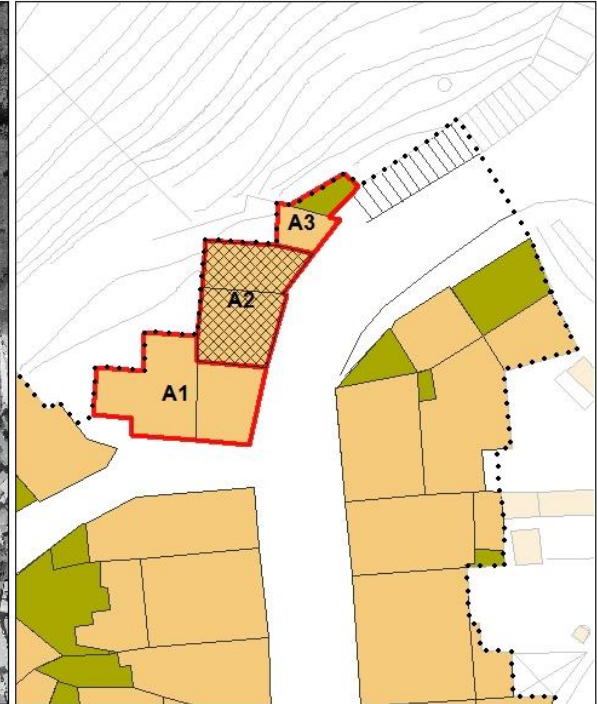
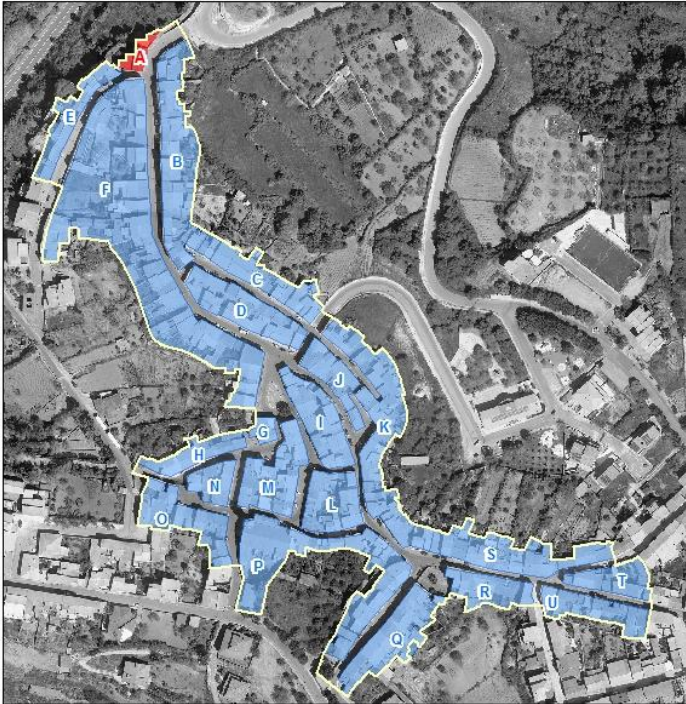



PIANO PARTICOLAREGGIATO DEL CENTRO MATRICE Comune di Mara

sezione descrittiva

Superficie lotto (mq):	96,00
Superficie coperta (mq):	96,00
Superficie libera (mq):	0,00
Rapporto di copertura:	1,00
Volume edificato(mc):	696,00
Indice fondiario:	7,25
Altezza minima (m):	4,40
Altezza massima (m):	5,63
Larghezza fronte principale (m):	16,43
Numero di piani:	2,00
Destinazione d'uso piano terra:	abitazione
Destinazione d'uso altri piani:	abitazione
Proprietà:	privata
Utilizzo:	non in uso
Epoca di impianto:	ante 1850

sezione tecnica

elementi di facciata

Finitura superficiale	intonaco e tinteggiatura
Zoccolatura	in rilievo
Cornicione	aggetto di gronda in c.a.-muratura
Fascia marcapiano	
Cornice portone di ingresso	
Lesene	
Bugnato	
Lunetta portone ingresso	
Lunetta finestre piano terra	
Cornici finestre piano terra	
Cornici finestre piano primo	
Gradini	
Soglia portone	in marmo con stipiti e architrave in marmo
Davanzali finestre	in marmo con stipiti e architrave in marmo



PIANO PARTICOLAREGGIATO DEL CENTRO MATRICE Comune di Mara

Elementi tradizionali

Balcone

Terrazzo d'attico

Cancello

Inferriata

sistemi portanti delle aperture

Portone di ingresso

Finestre piano terra

Finestre piano primo

infissi

Portone di ingresso

Porta laterale

Finestre piano terra

Oscuramenti piano terra

Finestre piano primo

Oscuramenti piano primo

Finestre piano secondo

Oscuramenti piano secondo

materiale

legno

n.r.

persiane in alluminio anodizzato

n.r.

persiane in alluminio anodizzato

stato

discreto

discreto

discreto

copertura

Tipo, struttura

a falde con terrazza, 2
falde

materiale

tegole marsigliesi

stato

discreto

sistemi smaltimento acque

Canale di gronda

Pluviali

Terminali

posizione

esterna

e

e

materiale

rame

rame

rame

stato

b

buono

buono



PIANO PARTICOLAREGGIATO DEL CENTRO MATRICE Comune di Mara

impianti a vista

sportello rete idrica
cavi elettrici e/o telefonici

sezione conservativa

Stato di conservazione generale	mediocre
Alterazioni	sostituzione infissi aggiunta di stipiti e architrave in corrispondenza delle aperture
Elementi da preservare	sistema di aperture sul fronte
Tipo edilizio storico	
Tipologia edificio	fabbricato in linea sul fronte strada senza corte
Classificazione	U4

Prescrizioni di piano

Interventi assentiti	A, B, C, D, F
Prescrizioni	O1, P1.2, P13, Q6, R4, S3, T5, V2, Y2
Ulteriori prescrizioni	Dissimulare i cavi elettrici e/o telefonici. V2: rimuovere le lastre di marmo dagli stipiti e dagli architravi delle aperture. F: è consentito chiudere la terrazza ripristinando la continuità delle falde, utilizzando coppi in laterizio. Il rilascio del titolo abilitativo è subordinato alla composizione di schemi di aperture rinvenibili nella tradizione costruttiva del centro storico, all'impiego di infissi in legno, nonché al recepimento integrale di tutte le prescrizioni.



PIANO PARTICOLAREGGIATO DEL CENTRO MATRICE Comune di Mara

localizzazione

SCHEDA A3

COMPARTO	A	
UNITA' EDILIZIA	3	fabbricato al civico n° 2a di via Dante
ESTREMI CATASTALI	Foglio 10	particella 48 (parte)

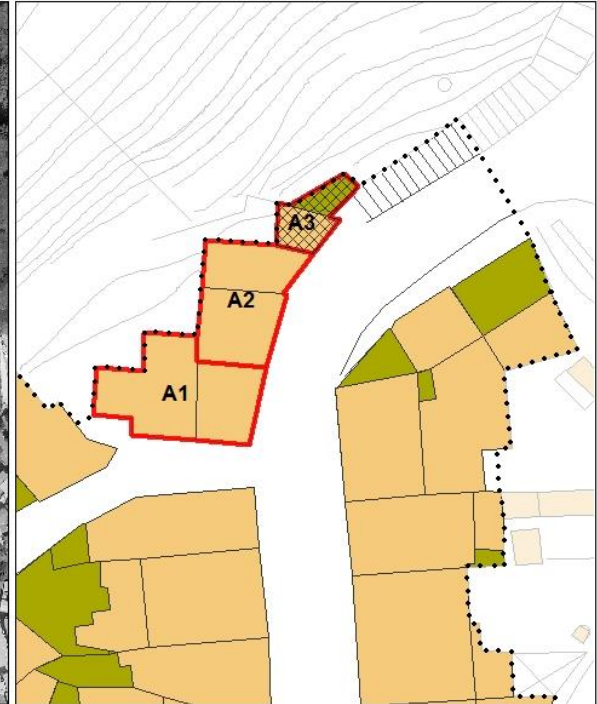
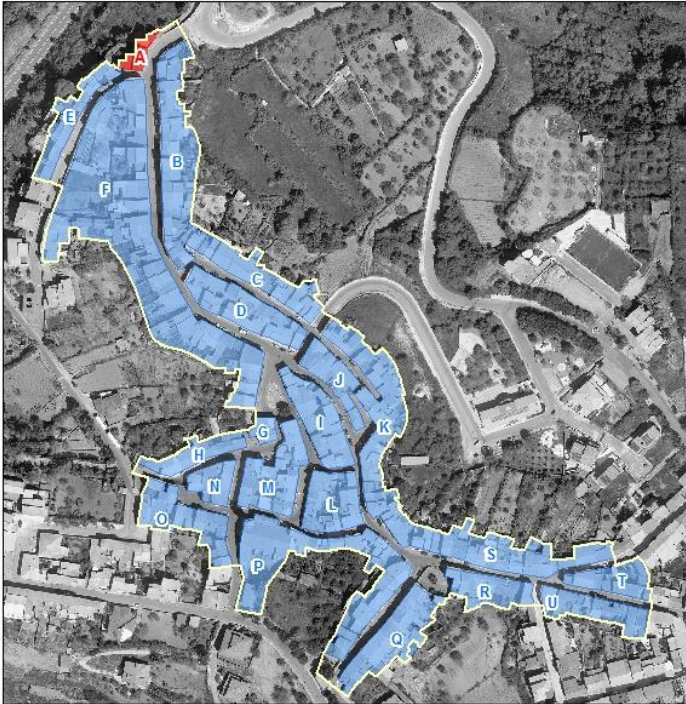



PIANO PARTICOLAREGGIATO DEL CENTRO MATRICE Comune di Mara

sezione descrittiva

Superficie lotto (mq):	32,00
Superficie coperta (mq):	32,00
Superficie libera (mq):	0,00
Rapporto di copertura:	1,00
Volume edificato(mc):	96,00
Indice fondiario:	3,00
Altezza minima (m):	3,10
Altezza massima (m):	3,30
Larghezza fronte principale (m):	7,65
Numero di piani:	1,00
Destinazione d'uso piano terra:	magazzino
Destinazione d'uso altri piani:	
Proprietà:	privata
Utilizzo:	in uso
Epoca di impianto:	post 1930

sezione tecnica

elementi di facciata

Finitura superficiale	intonaco e tinteggiatura
Zoccolatura	
Cornicione	
Fascia marcapiano	
Cornice portone di ingresso	
Lesene	
Bugnato	
Lunetta portone ingresso	
Lunetta finestre piano terra	
Cornici finestre piano terra	
Cornici finestre piano primo	
Gradini	
Soglia portone	in marmo
Davanzali finestre	



PIANO PARTICOLAREGGIATO DEL CENTRO MATRICE Comune di Mara

Elementi tradizionali

Balcone

Terrazzo d'attico

Cancello

Inferriata

sistemi portanti delle aperture

Portone di ingresso

Finestre piano terra

Finestre piano primo

infissi

Portone di ingresso

Porta laterale

Finestre piano terra

Oscuramenti piano terra

Finestre piano primo

Oscuramenti piano primo

Finestre piano secondo

Oscuramenti piano secondo

materiale

ferro

stato

mediocre

copertura

Tipo, struttura

a falde, 1 falda

materiale

pannelli in cemento-
amianto

stato

mediocre

sistemi smaltimento acque

posizione

esterna

materiale

plastica

stato

buono



PIANO PARTICOLAREGGIATO DEL CENTRO MATRICE Comune di Mara

impianti a vista

sportello rete idrica

lampione illuminazione pubblica

sezione conservativa

Stato di conservazione generale	discreto
Alterazioni	nuova costruzione con canoni tipologici e impiego di materiali dissonanti e incongruenti con la tradizione costruttiva del centro storico
Elementi da preservare	
Tipo edilizio storico	
Tipologia edificio	fabbricato in linea sul fronte strada senza corte
Classificazione	U8

Prescrizioni di piano

Interventi assentiti	A, B, C, D, F, H
Prescrizioni	O1, P5, Q3, S1, T8, V1
Ulteriori prescrizioni	Sostituire il canale e i discendenti con canale e discendenti in rame o ferro preverniciato. F: è consentita la sopraelevazione nei limiti dell'attuale ingombro planimetrico. Il piano in ampliamento dovrà avere altezza utile interna non inferiore a m. 2.70 e non superiore a m. 3.00. L'altezza del fabbricato, comprensiva dell'eventuale cornicione, calcolata nello spigolo in aderenza al fabbricato finitimo A2, non dovrà essere superiore a metri 5,8. La copertura dovrà essere a una falda, con pendenza non superiore al 30% e con manto di copertura in tegole in laterizio tipo coppi. La sopraelevazione



PIANO PARTICOLAREGGIATO DEL CENTRO MATRICE Comune di Mara

dovrà eseguirsi in coerenza con i principi informativi del Piano, conformemente ai canoni del ripristino tipologico. Il rilascio del titolo abilitativo è subordinato alla composizione di schemi di aperture sul fronte rinvenibili nella tradizione costruttiva storica, all'impiego di infissi in legno, nonché al recepimento integrale delle prescrizioni.